

# Bizadelprise Bizkaina de afectados de Linfedema primario, secundario, Lipedema y Flebema.

Red adscrita  Euskadi Aktiboa 

## Temas

Enfermedades crónicas.

## Descripción

Esta

Asociación nace del deseo de **reivindicar el poco trabajo dirigido a la investigación de esta enfermedad y a los tratamientos**. Se inició pensando que sería una buena forma de ejercer presión a los Organismos Públicos y a la sociedad en general y también como una manera óptima de formar un grupo de apoyo para personas afectadas y familiares.

¿En que consiste el Linfedema?

El Linfedema consiste en un engrosamiento de las áreas del organismo afectadas (edema), producido por una acumulación de la linfa, que no puede circular como consecuencia de un fallo en el Sistema Linfático.

Esta Patología se presenta como una inflamación crónica y progresiva de una parte o varias del cuerpo pudiendo llegar a casos más graves como es la ELEFANTIASIS (se presenta el miembro afectado como una masa uniforme y endurecida).

El Linfedema no disminuye de forma significativa con el reposo, notándose pesadez, enrojecimiento y debilitamiento de la piel en las zonas afectadas.

Generalmente hay varios tipos de Linfedema, clasificados en Linfedema primario y secundario. El Linfedema primario es debido a un fallo del sistema linfático que se produce por alteraciones congénitas. El Linfedema secundario es debido a una complicación originada por una causa externa al sistema linfático, así puede aparecer en tratamientos post-quirúrgicos, radiaciones, infecciones, traumatismos etc.

Por ellos, desde la Asociación Ofrecemos una serie de talleres, charlas, cursos, conferencias, grupos de ayuda mutua a las personas socias y sus familias.

## Contacto

600 555 105 - biz\_adelprise@hotmail.es

## Fecha de última actualización del recurso

07/03/2019

---

## Situación actual del recurso

Activa

---

## Localización

Calle Ronda s/n 48005 Bilbao Bizkaia Euskadi España



## Página web del proyecto

<http://www.euskoadelprise.es>

---

## Imagen del Recurso

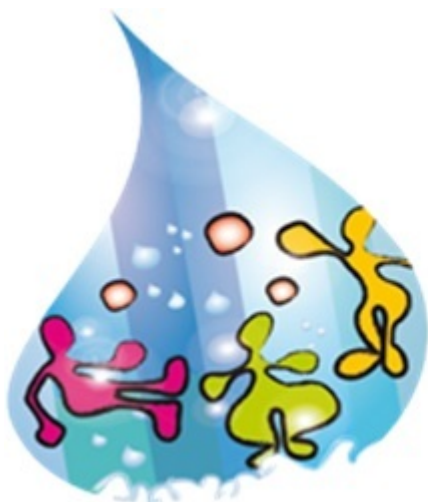

Asociación de afectados/as de Linfedema Primario

Lipedema Elkartea

**bizadelpr**

